

ILIFE

Robot aspirador

Manual de usuario

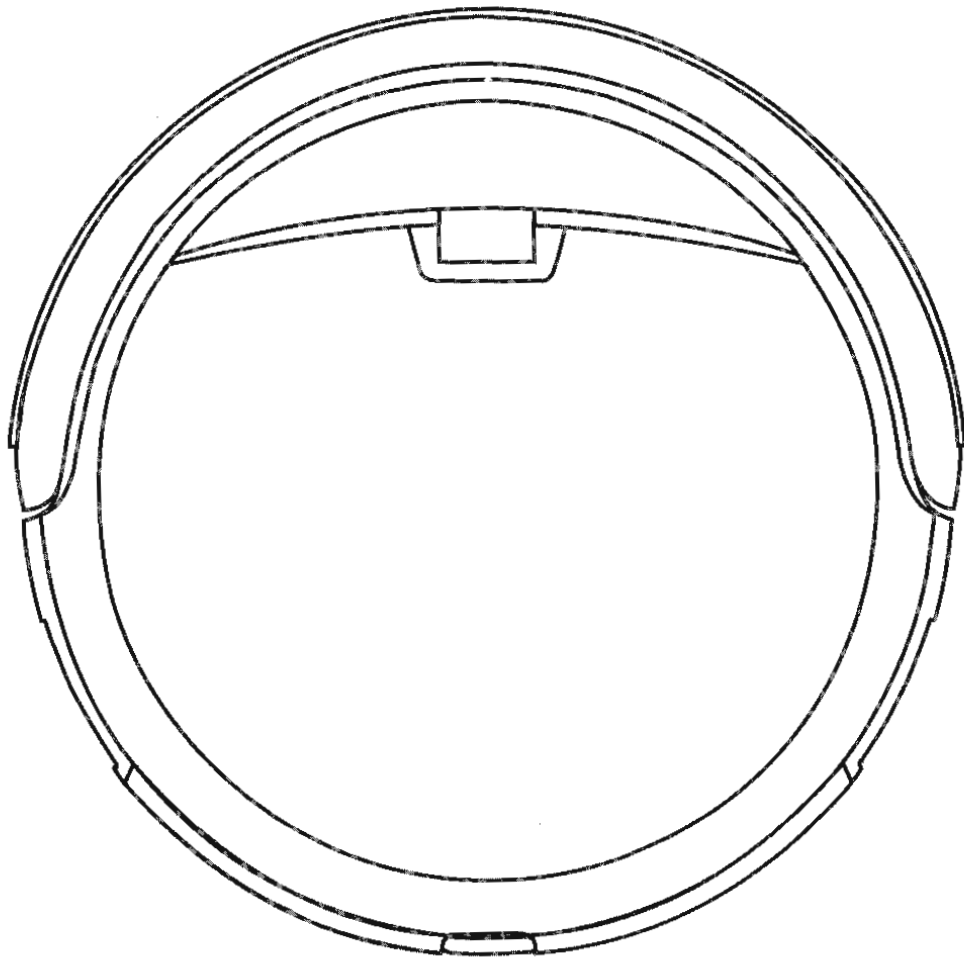

Table of Contents

Instrucciones de seguridad	1
Partes del producto	2
Cuerpo principal y accesorios.....	2
Anatomía del robot.....	3
Base de carga y panel de visualización.....	4
Mando a distancia.....	5
Modo de uso	6
Cómo empezar	6
Puesta en marcha/Pausar/Reposo.....	7
Programación.....	7
Modo de limpieza.....	8
Mantenimiento del producto	9
Limpieza de cepillos laterales.....	9
Limpieza de la bolsa de basura y los filtros.....	9
Limpieza de sensores.....	9
Solución de problemas	10
Tabla de errores.....	10
Especificaciones del producto	11

Instrucciones de seguridad

Antes de usar este producto, por favor, lea las siguientes instrucciones de seguridad y siga todas las precauciones habituales de seguridad.

- Lea este manual de usuario completa y cuidadosamente antes de usar este producto.
- Guarde este manual de usuario.
- Cualquier uso que no siga las indicaciones de este manual puede causar daño a las personas que lo utilicen o al producto.

ADVERTENCIA

1. Solo personal cualificado puede desmontar el producto. Los usuarios no pueden desmontar o reparar el producto.
2. Use solo el adaptador proporcionado por el fabricante. Usar otro adaptador no adecuado puede causar una descarga eléctrica, fuego o daños en el producto.
3. No toque el cable de alimentación, conector o adaptador cuando tengas las manos húmedas.
4. No introduzca ropas o partes del cuerpo en las ruedas del producto.
5. No acerque este producto a cigarrillos, encendedores o cualquier producto inflamable.
6. Si necesita limpiar el producto, hágalo cuando no este cargando.
7. No doble excesivamente o haga presión sobre el cable de alimentación con algún producto pesado.
8. Este producto está diseñado para su uso en interiores. No lo use al aire libre.
9. No se siente o deje un objeto pesado encima del producto.
10. No use este producto en un ambiente húmedo o mojado (cualquier ambiente con líquidos).
11. Antes de usar, recoja el suelo (recoja los objetos frágiles, cables, ropas, papeles, cortinas, etc., que puedan quedar atrapados en el producto).
12. No deje este producto donde pueda caerse (mesas, sillas, etc.)
13. Apague el interruptor cuando no vaya a necesitar el producto durante un largo periodo.
14. Antes de usar, asegúrese de que el adaptador y la toma de corriente están conectadas. De no ser así la batería puede resultar dañada.
15. Para evitar golpes, avise a las personas que se encuentren en casa de que el producto está funcionando.
16. No use el producto con la bolsa de basura llena.
17. Use el producto con temperaturas entre -10° y 50°(grados centígrados)
18. No coloque el producto en un ambiente con una alta temperatura.
19. Retire la batería antes de desechar el producto.
20. Se debe desconectar el producto de la corriente antes de quitar la batería.
21. Deseche la batería en un lugar adecuado.
22. Utilice baterías autorizadas. No use baterías inadecuadas.

NOTE: Este producto no debería ser usado por niños, enfermos mentales o personas sin la experiencia y conocimientos necesarios (Sin la supervisión necesaria).

Partes del Producto

Cuerpo principal y accesorios

N.	Descripción	Cant.
1	Cuerpo principal	1
2	Base de carga	1
3	Mando a distancia(baterías no incluidas)	1
4	Adaptador	1
5	Herramienta de limpieza	1
6	Manual de usuario	1
7	Cepillos laterales adicionales	2
8	Filtro HEPA adicional	1

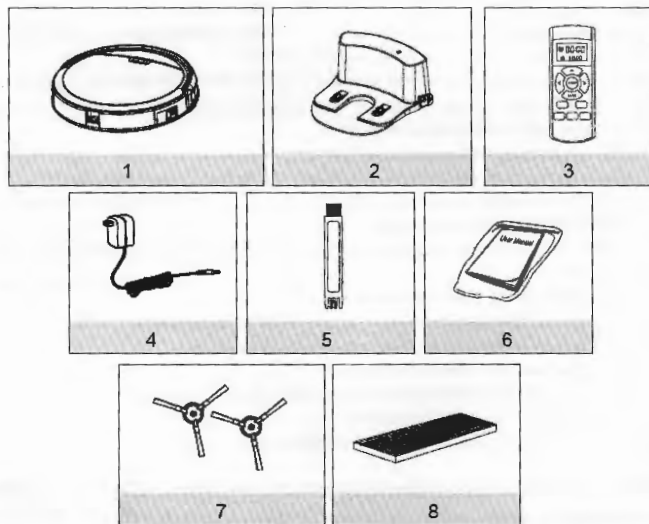

Partes del producto

Anatomía del robot

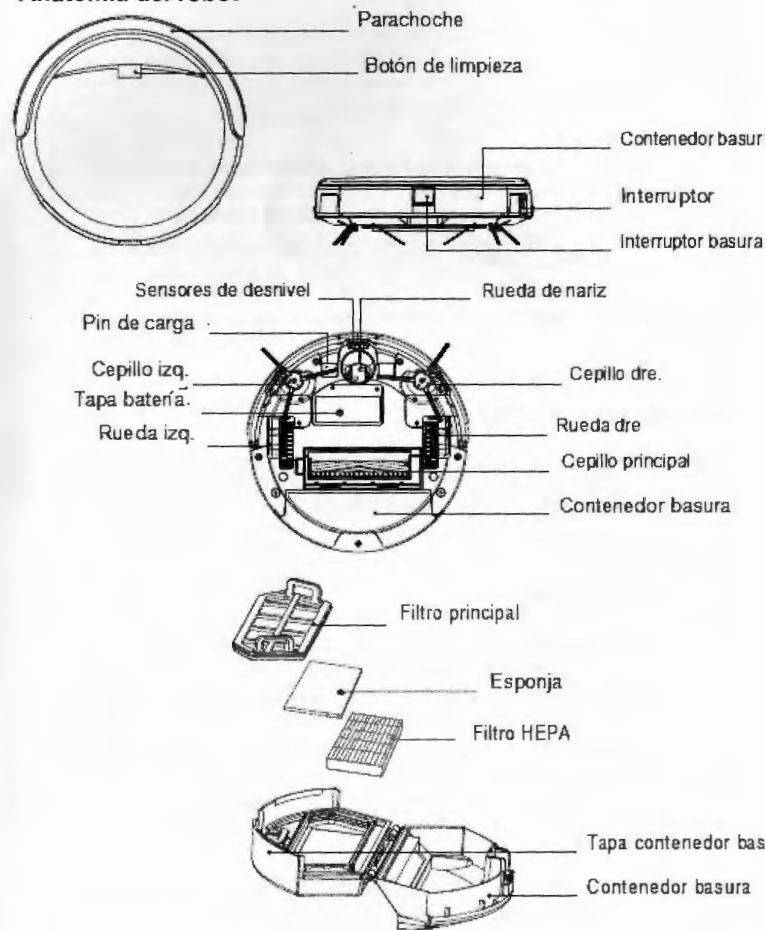

Partes del producto

Base de carga

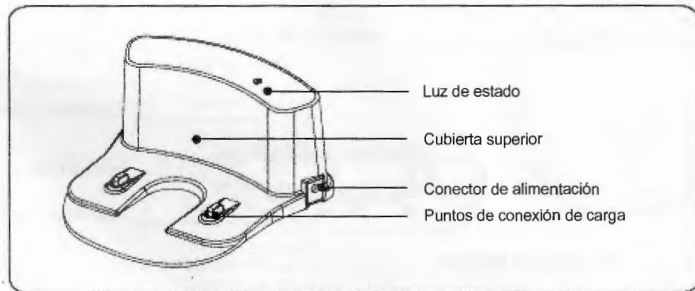

Estados del botón CLEAN

Estados	Estado del led
Cargando	Naranja parpadeando
Carga finalizada	Verde fijo
Modo Selección	Verde parpadeando
Cuando hay error	Rojo parpadeando
Batería baja	Naranja parpadeando
Modo limpieza	Verde fijo

Partes del Producto

Mando a distancia

- Limpieza
Pulsa este botón para empezar la limpieza en el modo seleccionado
Pulsa este botón para parar el robot cuando este limpiando
Pulsa este botón para cambiar del modo de reposo al modo seleccionado.
- Botones direccionales
 - botón:
Pulsa este botón para incrementar números en la programación o el modo reloj.
Pulsa este botón para que el robot avance en el modo selección o que se pare cuando el robot está avanzando hacia adelante.
 - "MAX"** botón:
Pulsa este botón para reducir números en la programación o el modo reloj.
Pulsa "MAX", la potencia del aspirador será la máxima.
 - botón:
Pulsa este botón para cambiar de minutos a horas en la programación o el modo reloj;
Pulsa este botón para hacer que el robot tuerza a la izquierda.
 - botón:
Pulsa este botón para cambiar de minutos a horas en la programación o el modo reloj;
Pulsa este botón para hacer que el robot tuerza a la derecha.
- Plan
Pulsa este botón para acceder a la programación cuando estás en el modo selección.
Pulsa este botón para confirmar la programación cuando estas en dicho modo.
- Clock
Pulsa este botón para entrar en el modo reloj cuando estas en el modo selección.
Pulsa este botón para confirmar la configuración de reloj en dicho modo.
- Casa
Pulsa este botón para que el robot vuelva a la base de carga.
- Borde
Pulsa este botón para hacer que el robot limpie por la pared.
- Manchas
Pulsa este botón para hacer que el robot haga una limpieza de manchas.
- Muestra la hora de programación.
- Muestra la hora del reloj

Aviso:

- Inserte dos pilas tipo AAA en el mando a distancia.
- Retires las baterías si no va a usar el mando por un largo periodo de tiempo.

1. Cómo empezar

1>. Coloque la base de carga y conecte el adaptador,

La luz en la base de carga parpadeará.

Aviso: Deje la base de carga contra la pared y despeje el suelo de obstáculos un metro a cada lado y dos metros hacia delante.

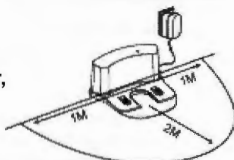

2>. Encienda el interruptor que está próximo al conector de alimentación, El panel de visualización parpadeará.

(Si no recibe órdenes en 45 segundos, el robot entrará en modo reposo.)

Nota: A. Por favor, deje siempre encendido el interruptor. Si no, no es posible hacer funcionar el robot.

B. Si el interruptor está apagado se perderá toda la programación.

Precaución: Antes de cargar el robot, por favor, asegúrate de que el interruptor está encendido o el robot no se cargará.

3>. Carga el robot de la manera indicada:

A. Enchufe a una toma de corriente.

B. Pulsa botón en el mando para hacer que el robot vuelva a la base para cargarse.



Para aumentar la vida de la batería:

- Antes de usar por primera vez, deje cargando el robot toda la noche. Cuando finalice la carga, la luz alrededor del botón principal tendrá el color verde fijo.
- En un uso normal, deje siempre el robot en la base de carga, estando está conectada.
- Si no va a usar el robot durante largo tiempo, apague el interruptor, cargue completamente el robot y guárdelo en un lugar fresco y seco.

4>. Auto carga

El robot volverá automáticamente a la base de carga cuando la batería tenga poca carga.

2. Puesta en marcha/Pausar/Reposo

Modo reposo: El robot no está funcionando, la luz alrededor del botón principal está apagada y el interruptor está encendido;

Modo selección: El robot no está funcionando, luz verde parpadeando alrededor del botón principal;

Modo limpieza: El robot está funcionando, luz verde fija alrededor del botón principal.

1>. Puesta en marcha

A. Asegúrese de que el interruptor está encendido;

B. Pulse botón en el cuerpo principal o el botón el mando para empezar la limpieza

Nota: Si el robot está en reposo, pulse el botón para despertar el robot desde el modo reposo. Entonces pulsa el botón por segunda vez. El robot empezará a limpiar automáticamente.

2>. Pausar

Pulse botón en el cuerpo principal o el botón en el mando para cambiar el modo de limpieza a modo selección.

Nota: Si el robot está en reposo, pulse el botón para que el robot empiece a limpiar.

3>. Reposo

Para poner el robot en modo reposo desde el modo selección:

A. Mantenga pulsado el botón durante 3 segundos.

B. El robot entrará en modo reposo si no recibe órdenes en 45 segundos.

3. Programación

Puedes programar el robot para que empiece a limpiar a una hora determinada.

Nota: Recuerda configurar el reloj y programarlo después de cambiar las pilas del mando a distancia.

Una vez configurada la hora del reloj, podrás configurar la programación del robot.

Configurar la hora del reloj

- Apunta con el mando hacia el robot (asegúrate de que este encendido).
- Pulsa CLOCK y utiliza los botones de dirección para configurar la hora.
- Pulsa CLOCK para guardar la configuración.

Configurando la programación

El robot funcionará siempre a la hora programada a no ser que el interruptor del robot esté apagado.

- Apunta con el mando hacia el robot.
- Pulsa PLAN y utiliza los botones de dirección para programar la hora de inicio.
- Pulsa PLAN para guardar la configuración. Para cancelar, configure el número "00:00".

* Cuando configures la hora o la programación, la operación final es confirmada con un beep desde el robot; Si no se oye el tono, la configuración no se ha guardado correctamente.

4. Modo de limpieza

1>. Auto limpieza

El robot limpiará la habitación automáticamente y ajustará su limpieza en base a la situación.

Nota:

Pulsa el botón  en el robot o  en el mando para empezar la auto limpieza

2>. Limpieza de manchas

Ponga el robot cerca de un área sucia y pulse SPOT en el mando para empezar la limpieza de manchas.

Nota:

La limpieza de manchas parará automáticamente después de limpiar el área, y después cambiará al modo selección.

3>. Limpieza de borde

Ponga el robot cerca de un borde (pared) y pulse EDGE en el mando para empezar la limpieza de borde.

Nota:

La limpieza de borde terminará automáticamente cuando no se detecten más bordes. También puedes parar la limpieza de borde pulsando.

1. Limpieza de los cepillos laterales

Limpie los cepillos laterales cuando estén sucios y sustítúyalos cuando estén dañados.

Nota: Antes de reemplazar los cepillos laterales, compruebe las letras "L" –"R" coinciden en los cepillos en la parte inferior del robot.

2. Limpieza la bolsa de basura y el filtro

Limpie y vacíe la bolsa de basura después de cada uso. Pasos en la siguiente figura.

Nota:

*Después de sacar la bolsa, compruebe si hay algún elemento extraño y límpielo.

*Limpie el filtro HEPA cada 15-30 días de uso, y replácelo cada 6 meses máximo.

*Inserte el filtro HEPA y el filtro principal cuando estén secos.

*La bolsa y los filtros (incluyendo el HEPA y el principal) podrían ser sustituidos si es necesario.

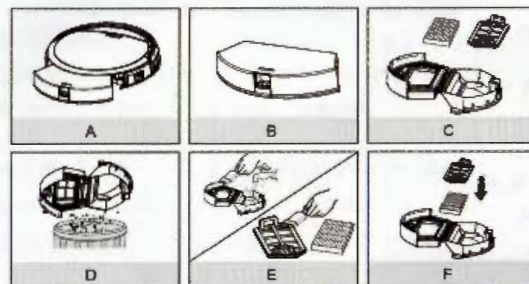

3. Limpieza los sensores de desnivel y los pins de auto carga.

Limpie ligeramente la ventana del sensor y los pins de auto carga con un paño suave y seco.



Solución de problemas

1. Tabla de errores

Quando el robot se encuentre con algún problema rutinario, te lo hará saber mediante "beeps".

- Tono corto

N.	Tono	Motivo	Solución
01	•	Ruedas no funcionan	Compruebe las ruedas
02	• •	Fallo en el sensor de desnivel o el parachoques	Limpie el sensor de desnivel y sacuda suavemente el parachoques, compruebe si hay cuerpos extraños
03	• • •	El cuerpo principal se atasca	Mueva el cuerpo principal y vuelva a empezar
04	• • • •	Fallo en el cepillo rotatorio principal	Compruebe el cepillo rotatorio principal

Nota: Si todas las soluciones anteriores no funcionan, por favor, consulte las acciones siguientes:

1. Reinicie el robot volviendo a encender el interruptor;
2. Si el reinicio no funciona, por favor, envíe el robot al vendedor para reparar.

Especificaciones del producto

Clasificación	Característica	Detalle
Especificaciones mecánicas	Diámetro	310mm
	Altura	76mm
	Peso	2.25kg
Especificaciones eléctricas	Voltaje	14.8V
	Batería	Litio ion 2600mAH
Especificaciones de limpieza	Capacidad bolsa	>0.45 L
	Tipo de carga	Auto Carga / Carga Manual
	Modo de limpieza	Auto, Mancha, Borde, Diaria, Programada
	Tiempo de carga	<300 min
	Tiempo de limpieza	120-150min
Tipo de botón en el cuerpo principal		Botón mecánico

Observación: La temperatura de almacenamiento de este producto es -20 a 60° C